Les 30 ans de l'association ÉVEIL

25/01 2023 Visite de l'Assemblée nationale
Rencontre-échange avec les députées de la délégation aux droits de l'enfant.

06/04 2023 9ème édition du Prix ÉVEIL à la Citoyenneté.
Marie-Castille MENTION-SCHAAR, préside le jury.

25/05 2023 Colloque « Pour une nouvelle éducation citoyenne de la jeunesse »

10/ 2023 Visite du Sénat.
Assemblée générale.
Rencontre-échange avec les sénateurs.

ÉVEIL en chiffres

30 ans de l'association ÉVEIL

1993 Création d'ÉVEIL

30 Académies

75 000 Élèves/an

70 000 Interventions

2 millions d'élèves bénéficiaires

2 500 Interventions/an

30 ans éveil ASSOCIATION

Pour l'éveil des jeunes à la citoyenneté

105, chemin de Ronde • 78290 Croissy-sur-Seine
01 30 53 43 24 • info@eveil.asso.fr • www.eveil.asso.fr

30 ans éveil ASSOCIATION

Cérémonie de remise du Prix ÉVEIL à la citoyenneté 2022.

Pour l'éveil des jeunes à la citoyenneté

Association ÉVEIL, loi 1901
Agréée par le ministère de l'Éducation nationale
www.eveil.asso.fr

Notre mission

Depuis 1993, l'association ÉVEIL, association loi 1901 à but non lucratif, poursuit sa mission d'éveil des jeunes à leur rôle de citoyen. L'association, agréée par le ministère de l'Éducation nationale, propose des interventions gratuites à tous les établissements scolaires de France métropolitaine et des Outre-mer.

Notre ambition

Apporter aux jeunes une information concrète, transdisciplinaire, en complément des programmes scolaires : en explorant tous les champs disciplinaires, notre objectif est d'accompagner les jeunes dans leur devenir de citoyens, complets, responsables et libres.

Notre équipe

Andrée SFEIR préside le Conseil d'administration composé de 9 membres, tous bénévoles, élus par l'Assemblée générale. Freddy CLAIREMBAULT, Délégué général, avec une équipe de **4** permanents salariés, anime le réseau des **30** intervenants dont **14** référents académiques.

Nos partenaires

Nos valeurs

Les valeurs qui nous guident se retrouvent dans les principes posés par la Déclaration Universelle des droits de l'Homme de 1948, par la Convention internationale relative aux droits de l'Enfant ratifiée par la France en 1990 et par le code de l'éducation. Nous œuvrons dans le respect des valeurs républicaines et nous nous engageons pour les droits de l'enfant.

Nos programmes d'interventions

ÉVEIL intervient en classe de la maternelle à la terminale et en temps périscolaire. ÉVEIL anime aussi des sessions pour les enseignants.

Avec le soutien de nombreux partenaires, ÉVEIL développe des programmes sur la santé, le développement durable, l'orientation et la citoyenneté.
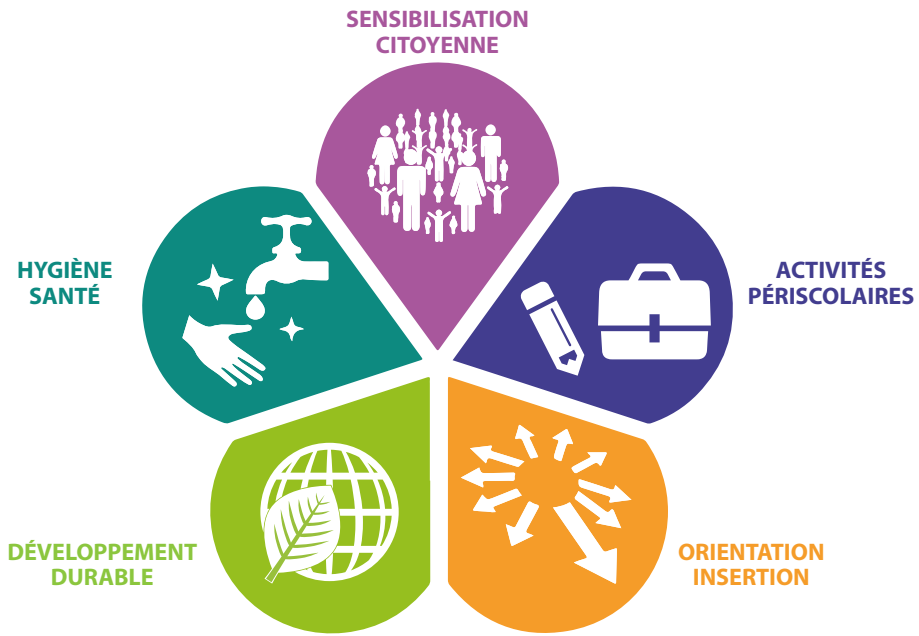
Depuis 2015, le Prix ÉVEIL à la citoyenneté sur le droit à la liberté d'opinion et d'expression récompense chaque année une classe de collège et une classe de lycée.